

# Convocatoria Agosto 2018

El Instituto Tecnológico de Colima a través de la División de Estudios de Posgrado e Investigación CONVOCA a los profesionistas egresados de las carreras de Arquitectura, Ingeniería Civil y otras carreras afines a la edificación y al desarrollo urbano, a participar en el programa de:

## Maestría en Arquitectura Sostenible y Gestión Urbana MASGU

### REQUISITOS DE INGRESO AL PROGRAMA:

- Ser egresado o egresada de la carrera de Arquitectura o en una ingeniería afín a la Maestría.
- Presentar curriculum vitae.
- Estar titulado o contar con el acta de examen profesional.
- Contar con promedio mínimo de 80/100 o equivalente en sus estudios anteriores.
- Acreditar el EXAMEN Nacional de Ingreso al Posgrado EXANI-III programado en este plantel, o en alguna de las sedes oficiales o presentar la hoja de resultados en caso de haberlo realizado, no mayor a un año a la fecha de solicitud al programa.
- Aprobar el curso propedéutico.
- Constancia de Inglés TOEFL con un mínimo de 400 puntos, presentar constancia de instancia acreditada.
- Presentar examen psicométrico programado en este plantel.
- Presentar entrevista con el Comité de Admisión del Consejo de Posgrado.
- Cumplir los requisitos administrativos.

### CRITERIOS PARA LA SELECCIÓN

Los aspirantes deberán cumplir con todos los requisitos establecidos en la presente convocatoria. Se aceptarán a los aspirantes que obtengan la mayor puntuación de acuerdo con los siguientes criterios:

Promedio de educación superior	30%
Puntuación obtenida en el EXAMEN nacional de ingreso al posgrado (EXANI-III)	40%
Resultado obtenido en la entrevista con la Comisión de Admisión	20%
Perfil del estudiante (Egresado de una carrera afín al programa de LA MASGU)	10%



FECHAS IMPORTANTES	PROCEDIMIENTO
Del 5 de marzo al 6 de junio Horario Abierto	A. REGISTRARSE EN EL SITIO: <a href="https://itcolima.edu.mx/siitec2/index.php/preinscripciones">https://itcolima.edu.mx/siitec2/index.php/preinscripciones</a> .
Del 5 de marzo al 6 de junio Sujeto a lugares autorizados	<ul style="list-style-type: none"> <li>Pago en tiendas Kiosco con ficha referenciada. Costo de la ficha \$ 1000.00 (mil pesos)</li> </ul>
Del 5 de marzo al 6 de junio Horario Abierto	<ul style="list-style-type: none"> <li>Registro del Examen Nacional de Ingreso al Posgrado (EXANI-III del Ceneval)</li> </ul>
Del 5 de marzo al 6 de junio 10:00 a 13:00 y 17:00 a 19:00	<ul style="list-style-type: none"> <li>Validación y entrega de documentación comprobatoria en el Edificio Administrativo del ITC (Servicios Escolares) (ficha pago y documentos requeridos del 1 al 6)</li> </ul>
13 de junio 13:00	<ul style="list-style-type: none"> <li>Presentar el examen psicométrico.</li> </ul>
13 de Junio 18:00	<ul style="list-style-type: none"> <li>Asistir a la Reunión informativa en el Edificio de Posgrado del ITC</li> </ul>
21 de Junio 8:30	<ul style="list-style-type: none"> <li>Presentación del EXAMEN Nacional de Ingreso al Posgrado. (EXANI-III del Ceneval)</li> </ul>
21 Junio 18:00	<ul style="list-style-type: none"> <li>Asistir a la Entrevista con el Comité de Admisión del Consejo de Posgrado.</li> </ul>
Del 18 al 29 de junio 17:00-20:0	<ul style="list-style-type: none"> <li>Asistir al Curso Propedéutico.</li> </ul>
30 de julio Horario Abierto	Publicación de resultados
<p>NOTA</p> <p>Los requisitos deberán ser cubiertos al 100 % para ser aceptados como alumnos de la Maestría; se informa que no hay reembolso por los pagos que se realicen y la facturación estará disponible al siguiente día hábil de haber realizado el depósito.</p>	INSCRIPCIÓN DE NUEVO INGRESO VER LISTA DE ACEPTADOS
	B DOCUMENTOS A ENTREGAR (Servicios Escolares del ITC)
	1. Solicitud de Ingreso (Registrarse).
	2. Original y copia del Acta de nacimiento.
	3. 2 fotografías tamaño infantil.
	4. Original del Certificado de Licenciatura con promedio mínimo de 80/100.
	5. Copia de título de Licenciatura o Acta de Examen Profesional.
	6. Copia de Cédula Profesional.
	La entrega del resto de documentos solicitados se hace en la entrevista con el Comité de Admisión.
	7. Carta de motivos para estudiar la Maestría.
8. 2 cartas de recomendación en sobre sellado, extendidas por académicos, preferentemente investigadores	
9. Constancia de inglés TOEFL	



## PROCEDIMIENTO DE ADMISION

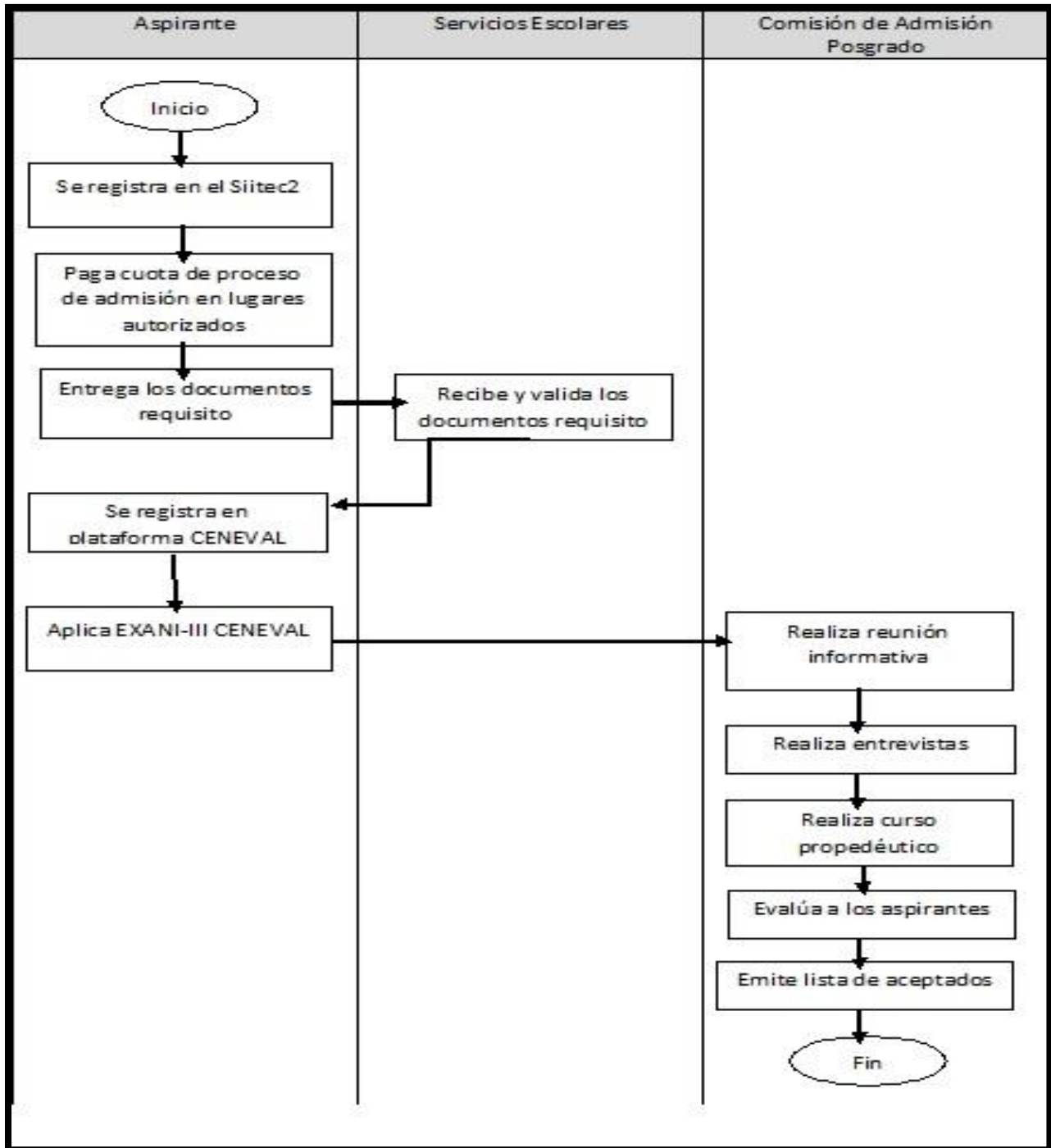

**INFORMACIÓN IMPORTANTE:**

- Pago ficha de admisión \$ 1,000.00  
Con ficha referenciada
- Costo de Inscripción \$ 6,000.00
- Programa en trámite de ingresar al PNPC de Conacyt
- Programa con modalidad escolarizada

**MÁS INFORMES EN:**

DEPI: División de Estudios de Posgrado e Investigación.  
Edificio de Posgrado y Educación a Distancia  
Av. Tecnológico #1, Col. Liberación, Villa de Álvarez,  
Colima, México Tels. 312-99-20; 312-63-93 ext. 113  
Contacto: [posgrado@itcolima.edu.mx](mailto:posgrado@itcolima.edu.mx);  
[Ana.galaviz@itcolima.edu.mx](mailto:Ana.galaviz@itcolima.edu.mx)

**HORARIOS**

Horario: lunes a viernes entre 9:00 y 20:00 horas.

Clases de 17.00 a 20 horas.

