

"Año del Centenario de la Promulgación de la Constitución Política de los Estados Unidos Mexicanos"

# Convocatoria 2018

El Instituto Tecnológico de Colima a través de la División de Estudios de Posgrado e Investigación CONVOCA a los profesionistas egresados de las carreras de: Ingeniería en Computación, Ingeniería en Sistemas Computacionales, Ingeniería en Electrónica y Comunicaciones, Licenciatura en Sistemas Computacionales, Licenciatura en Informática y otras afines, a participar en el programa de:

## Maestría en Sistemas Computacionales

### REQUISITOS DE INGRESO AL PROGRAMA:

- Presentar su curriculum vitae.
- Estar titulado o contar con el acta de examen profesional.
- Tener promedio mínimo de 80 (en escala de 0 a 100), o equivalente.
- Presentar y aprobar el EXAMEN Nacional de Ingreso al Posgrado EXANI-III, el día 21 de junio 2018 en este plantel, o antes de esta fecha, en alguna de las sedes oficiales o presentar la hoja de resultados en caso de haberlo presentado con anterioridad, no mayor a un año a la fecha de solicitud al programa.
- Aprobar el curso propedéutico
- Presentar el examen Psicométrico
- Presentar constancia de TOEFL ITP con un mínimo de 400 puntos o su equivalente del TOEFL iBT
- Presentar una entrevista con la comisión evaluadora.
- Cumplir los requisitos administrativos.

### DOCUMENTOS REQUERIDOS:

1. Solicitud de Ingreso ([Registrarse](#))
2. Acta de nacimiento
3. 2 fotografías tamaño infantil.
4. Certificado de licenciatura con promedio.
5. Copia de título de Licenciatura o Acta de Examen Profesional
6. Copia de Cédula Profesional.
7. Carta de motivos para estudiar la Maestría.
8. 2 cartas de recomendación en sobre sellado, extendidas por académicos, preferentemente investigadores.
9. Constancia de certificado de inglés TOEFL



"Año 2017 Centenario de la Constitución Política de los Estados Unidos Mexicanos  
y de la Constitución Política del Estado Libre y Soberano de Colima."

Av. Tecnológico No 1., C.P. 28976, Villa de Álvarez, Col. Tel / Fax (01 312) 312-9920, 314-0933, 314-0683  
[www.itcolima.edu.mx](http://www.itcolima.edu.mx)



"Año del Centenario de la Promulgación de la Constitución Política de los Estados Unidos Mexicanos"

## CRITERIOS PARA LA SELECCIÓN

Los aspirantes deberán cumplir con todos los requisitos establecidos en la presente convocatoria. Se aceptarán a los aspirantes que obtengan la mayor puntuación de acuerdo con los siguientes criterios:

Promedio de educación superior	20%
Puntuación obtenida en el EXAMEN nacional de ingreso al posgrado (EXANI-III)	40%
Resultado obtenido en la entrevista con la Comisión de Admisión	20%
Resultado de la evaluación del examen Psicométrico	20%

## CALENDARIO DE ACTIVIDADES

Fecha	Actividad	Horario
Del 26 de marzo al 8 de junio	Registro electrónico al proceso de admisión <a href="https://itcolima.edu.mx/siitec2/index.php/preinscripciones">https://itcolima.edu.mx/siitec2/index.php/preinscripciones</a>	Abierto
Del 26 de marzo al 8 de junio	Pago en tiendas Kiosco con ficha referenciada. Costo de la ficha \$ 1000.00 (mil pesos)	Sujeto a lugares autorizados
Del 26 de marzo al 8 de Junio	Registro del Examen Nacional de Ingreso al Posgrado (EXANI-III del Ceneval). Costo de la Ficha: \$800.00	Abierto
Del 26 de marzo al 8 de Junio	Validación y entrega de documentación comprobatoria (ficha pago y documentos requeridos del 1 al 6) Edificio Administrativo del ITC (Serv. Escolares)	10:00 a 13:00 y 17:00 a 19:00
13 de Junio	Reunión informativa, Edificio de Posgrado	18:00
15 de Junio	Examen Psicométrico	13:00
15 Junio	Entrevista con el Comité de Admisión, (Entrega de documentos requeridos del 6 al 8) Edificio de Posgrado	17:00
21 de Junio	Presentación del EXAMEN nacional de ingreso al posgrado (EXANI-III del Ceneval) Aulas del ITC	8:30
Del 18 al 29 de junio	Curso propedéutico	17:00-20:00
8 de agosto	Publicación de resultados a través de tu correo electrónico, en el Edificio Administrativo del ITC y en la página web oficial	Abierto
	Inscripción de Nuevo Ingreso	Ver Lista de aceptados



## PROCEDIMIENTO DE ADMISIÓN

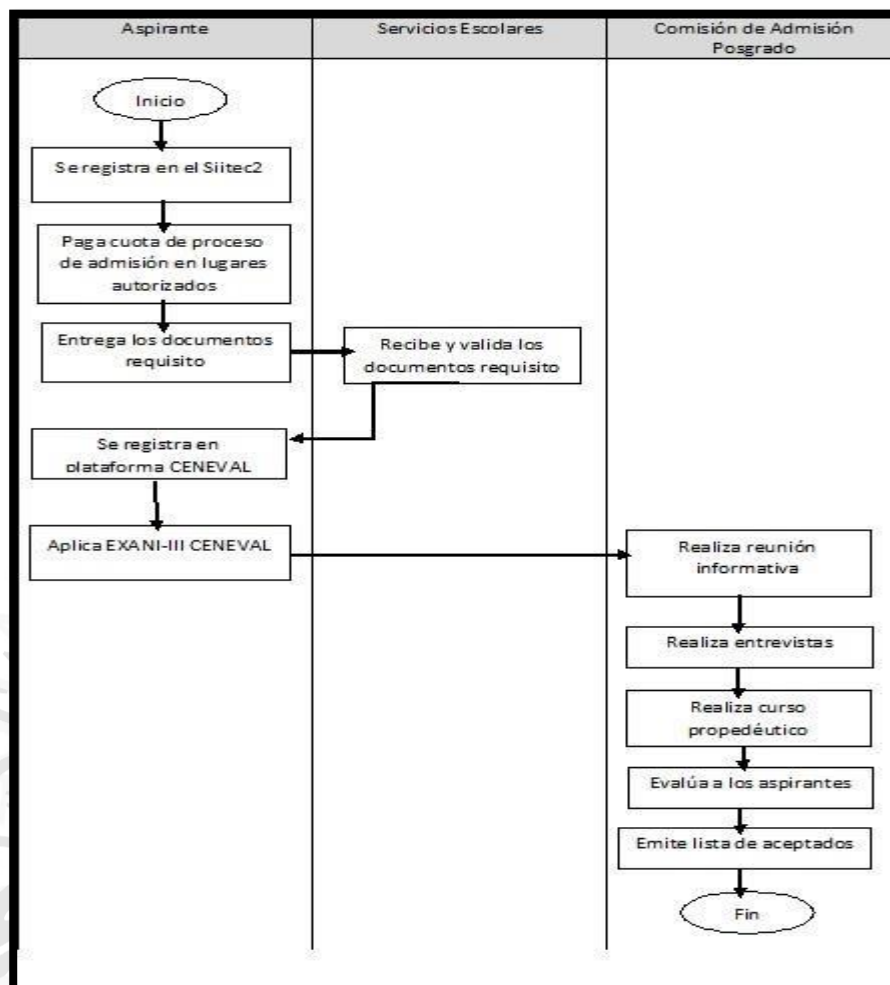

### INFORMACIÓN IMPORTANTE:

- Costo de Inscripción \$ 6,000.00  
Programa con modalidad escolarizada.
- Estudiantes de Tiempo Completo ( 8 h. diarias)
- Programa en **PNPC** con oportunidad a Beca Conacyt Mensual
- Horario: Lunes a Viernes entre 9:00 y 20:00 horas

### MÁS INFORMES EN:

DEPI: División de Estudios de Posgrado e Investigación.  
Edificio de Posgrado y Educación a Distancia  
Av. Tecnológico #1, Col. Liberación, Villa de Álvarez,  
Colima, México Tels. 312-99-20; 312-63-93 ext. 113  
Contacto: [ngarcia@itcolima.edu.mx](mailto:ngarcia@itcolima.edu.mx)  
[posgrado@itcolima.edu.mx](mailto:posgrado@itcolima.edu.mx);

